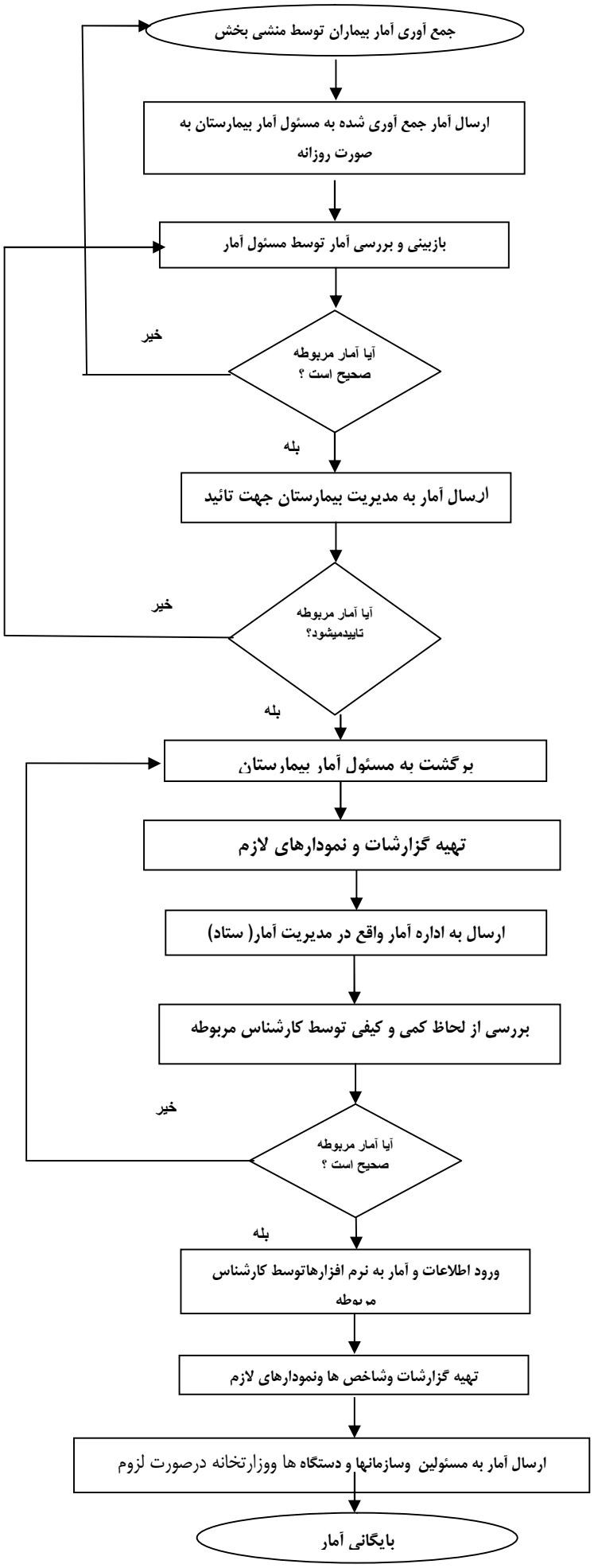فرایند ثبت آمار بیمارستانی بصورت ماهیانه ــ اداره آمار